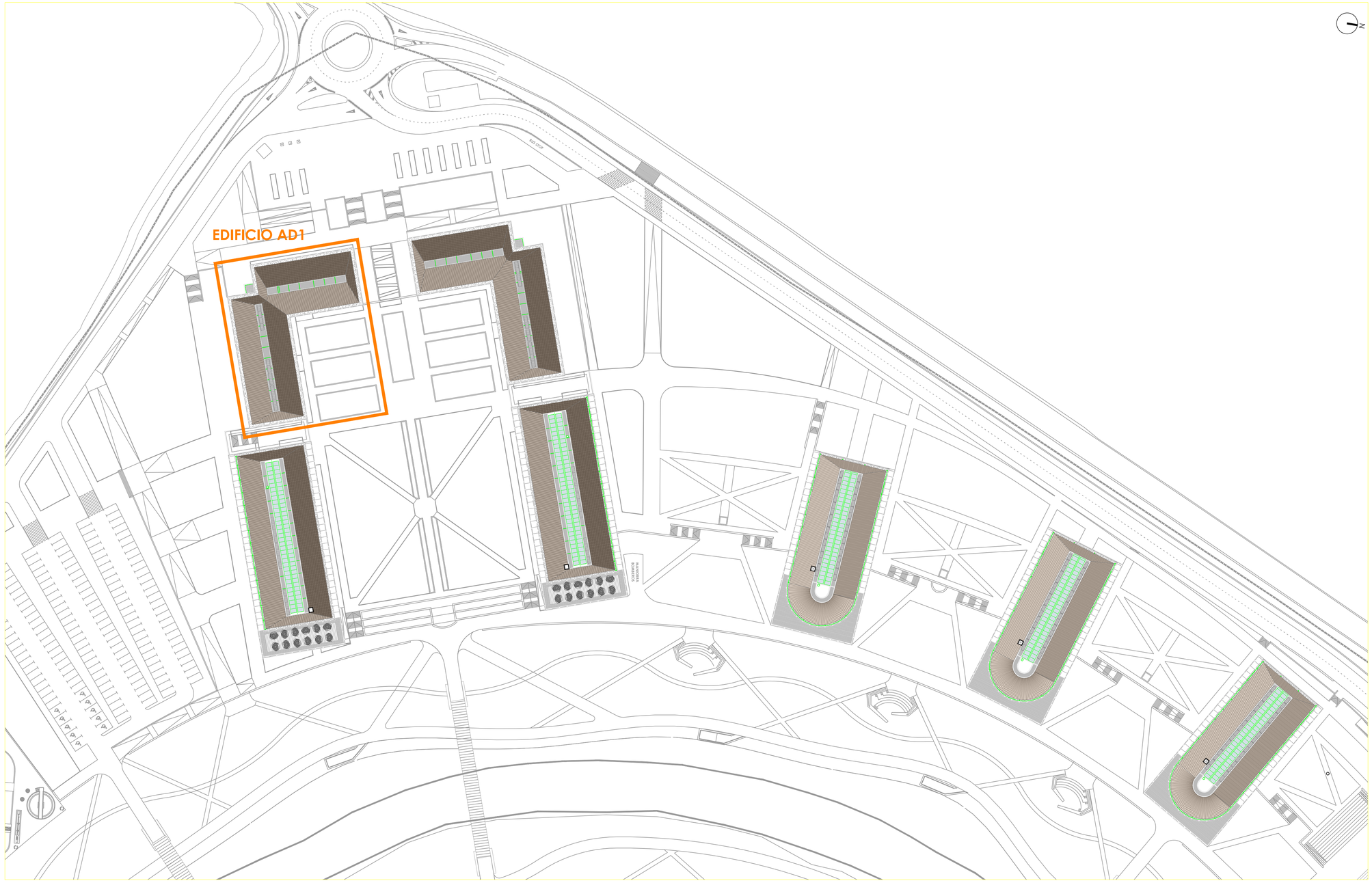

0 1 2 3 4 5 6 7 8 9 10 x10 METROS
ESCALA 1:100

Nº.	CONCEPTO	FECHA	VERIFIC.
	REVISIONES		

.\RFX-PIC-LOGO_MINEDUC.png

TYPSA INGENIEROS CONSULTORES ARQUITECTOS

MINISTERIO DE EDUCACIÓN DEL ECUADOR

.\RFX-PIC-LOGO_MINEDUC.png .\RFX-PIC-LOGO_UNAE.jpg

RE-MINEDUC-092-2013

AUTOR: CONSORCIO FUTURA UNAE

DIBUJADO: APL + MEA

REVISADO: DRS

VERIFICADO: GMG + MBB

ESTUDIOS Y DISEÑOS DEFINITIVOS PARA LA CONSTRUCCIÓN DE LA UNIVERSIDAD NACIONAL DE EDUCACIÓN, UNAE, UBICADA EN EL SECTOR CHUQUIPATA - CANTÓN AZOGUES - PROVINCIA DEL CAÑAR

FASE 3B-PE: PROYECTO DE DETALLE DE LAS EDIFICACIONES

FIRMADO ARQUITECTO:

ANTONIO SALVADOR
455 AR-11-1-53-M

PLANO DE :

EMPLAZAMIENTO
Edificio AD1

APROBADO MINEDUC	HOJA Nº	PLANO Nº	EDICION	FECHA	ESCALA	SUSTITUYE A
	1/1	AD1-000	1	30/10/2014	1/750	---

SELLO Y APROBACIÓN

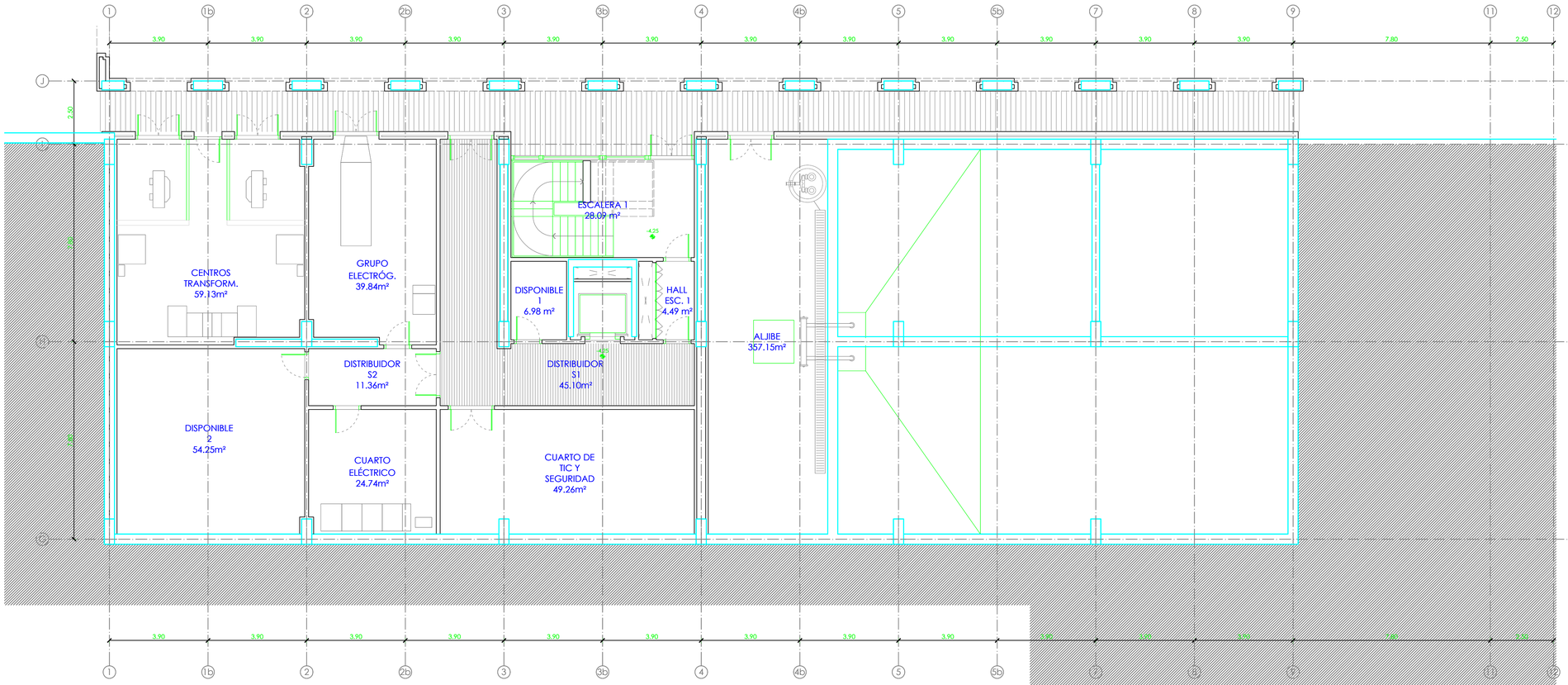

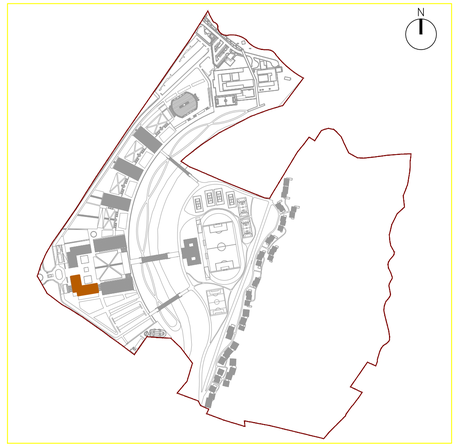

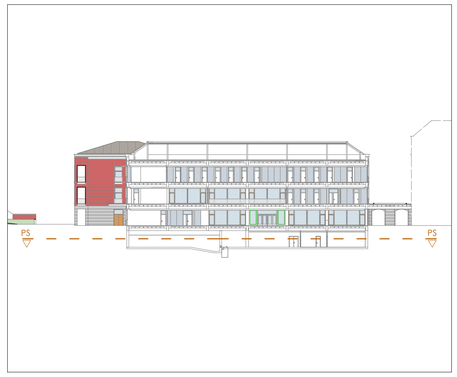

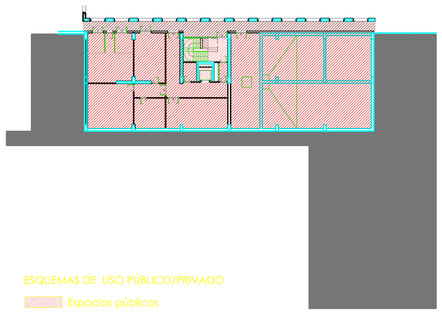

ESQUEMAS DE USO PÚBLICO/PRIVADO
- Espacios públicos
- Espacios de uso restringido
- Espacios exteriores

EDIFICIO ADMINISTRATIVO 1

PLANTA SEMISÓTANO

SUPERFICIES ÚTILES	(m²)
CENTRO TRANSFORMACIÓN	59.13
GRUPO ELECTRÓGENO	39.84
ALJIBE	357.15
CUARTO ELÉCTRICO	24.74
CUARTO DE TIC Y SEGURIDAD	49.26
DISPONIBLE 1	6.98
DISPONIBLE 2	54.25
DISTRIBUIDOR 1	45,10
DISTRIBUIDOR 2	11.36
HALL ESCALERA 1	4.49
ESCALERA 1	28.09
TOTAL SUPERFICIE ÚTIL PLANTA SEMISÓTANO	680.39
TOTAL SUPERFICIE CONSTRUIDA PLANTA SEMISÓTANO	760.93

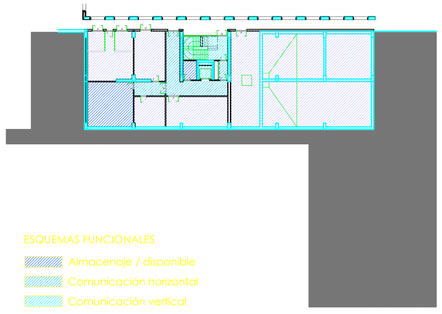

ESQUEMAS FUNCIONALES
- Almacenaje / disponible
- Comunicación horizontal
- Comunicación vertical
- Instalaciones del edificio

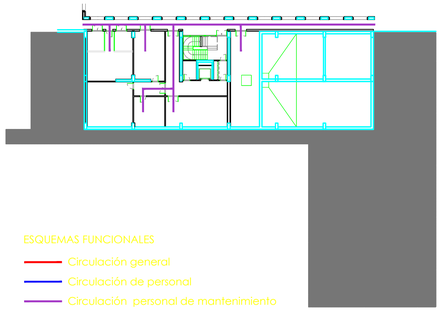

ESQUEMAS FUNCIONALES
- Circulación general
- Circulación de personal
- Circulación personal de mantenimiento

0 1 2 3 4 5 6 7 8 9 10 x10 METROS
ESCALA 1:100

Nº.	CONCEPTO	FECHA	VERIFC.
	REVISIONES		

TYPSA INGENIEROS CONSULTORES TÉCNICOS

MINISTERIO DE EDUCACIÓN DEL ECUADOR

.\RFX-PIC-LOGO_MINEDUC.png .\RFX-PIC-LOGO_UNAE.jpg

AUTOR: CONSORCIO TYPSA-FYCA

RE-MINEDUC-095-2013

OBLIGADO: APL

REVISADO: DRS

VERIFICADO: GMG + MBB

FIRMADO ARQUITECTO: ANTONIO SALVADOR # 435.4R.315.554

PLANO DE :

ESTUDIOS Y DISEÑOS DEFINITIVOS PARA LA CONSTRUCCIÓN DE LA UNIVERSIDAD NACIONAL DE EDUCACIÓN, UNAE, UBICADA EN EL SECTOR CHUQUIPATA - CANTÓN AZOGUES - PROVINCIA DEL CAÑAR

FASE 3B-PE: PROYECTO DE DETALLE DE LAS EDIFICACIONES

USOS Y SUPERFICIES
PLANTA SEMISÓTANO
Edificio AD1

APROBADO MINEDUC	HOJA Nº	PLANO Nº	EDICIÓN	FECHA	ESCALA	SUSTITUYE A
	1/1	AD1-001	1	30/10/2014	1/100	---

SELLO Y APROBACIÓN

EDIFICIO ADMINISTRATIVO 1 - ALZADO NORTE. E:1/100

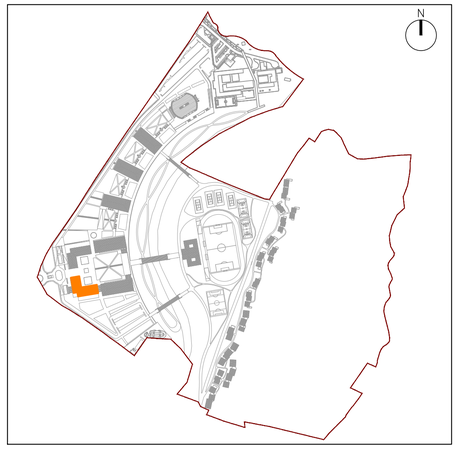

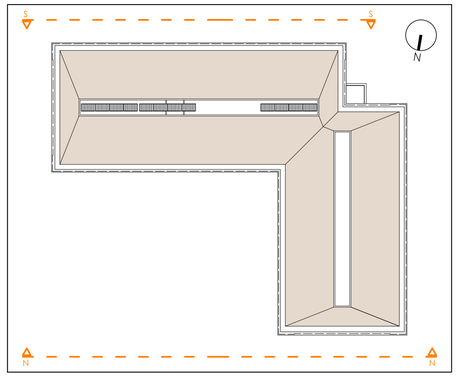

EDIFICIO ADMINISTRATIVO 1 - ALZADO SUR. E:1/100

-1 0 1 2 3 4 5 6 7 8 9 10 x10 METROS
ESCALA 1:100

Nº.	CONCEPTO	FECHA	VERIFC.
1	REVISIÓN 1: RESPUESTA MEMORANDO SECOB-STZ6-2014-1106-M	23/01/15	
	REVISIONES		

TYPSA INGENIEROS CONSULTORES ARQUITECTOS

AUTOR: CONSORCIO ISDEFE-TYPSA

MINISTERIO DE EDUCACIÓN DEL ECUADOR

RE-MINEDUC-095-2013

DIBUJADO: APL

REVISADO: DRS

VERIFICADO: GMG + MBB

ESTUDIOS Y DISEÑOS DEFINITIVOS PARA LA CONSTRUCCIÓN DE LA UNIVERSIDAD NACIONAL DE EDUCACIÓN, UNAE, UBICADA EN EL SECTOR CHUQUIPATA - CANTÓN AZOGUES - PROVINCIA DEL CAÑAR

FASE 3B-PE: PROYECTO DE DETALLE DE LAS EDIFICACIONES

FIRMADO ARQUITECTO:

ANTONIO SALVADOR
455 4R-11-1534

PLANO DE :

ALZADOS (I)
ALZADOS NORTE Y SUR
Edificio AD1

APROBADO MINEDUC	HOJA Nº	PLANO Nº	EDICION	FECHA	ESCALA	SUSTITUYE A
	1/1	AD1-007	2	23/01/2015	1/100	---

SELLO Y APROBACIÓN

A0 1414-3B-PE-PL-AD1-007-DB-Alzados-SUD.dwg

EDIFICIO ADMINISTRATIVO 1 - SECCIÓN LONGITUDINAL S1-S1´. E:1/100

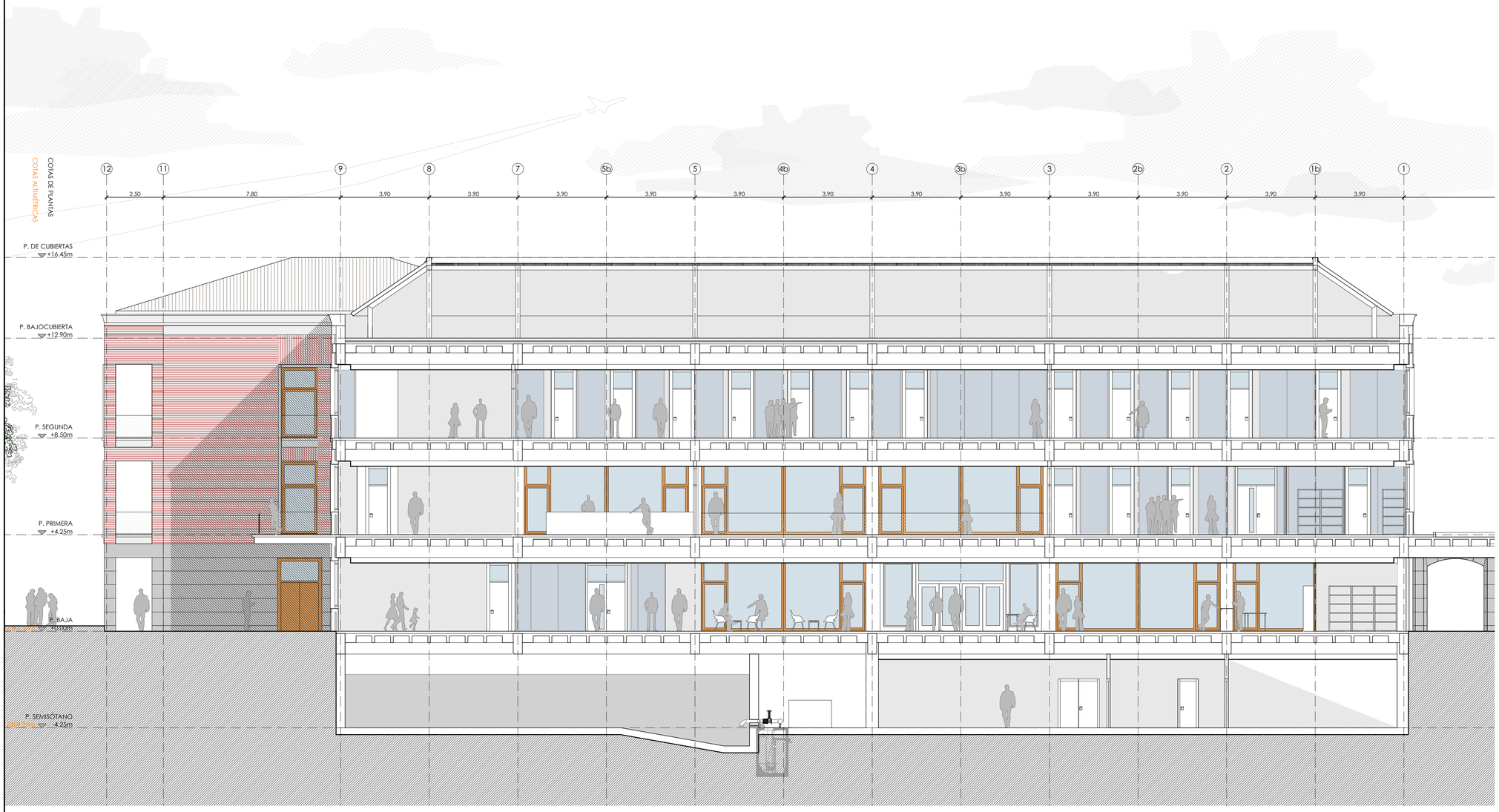

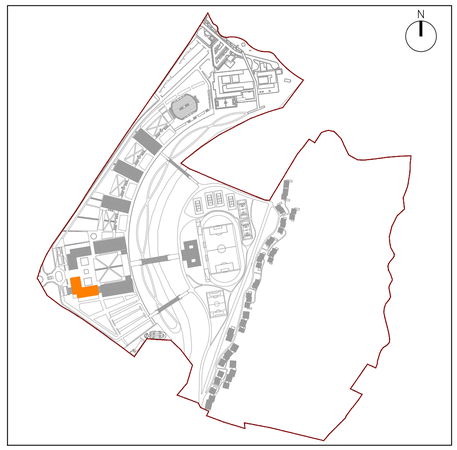

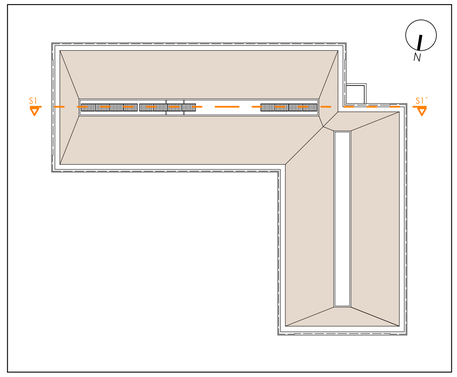

0 1 2 3 4 5 6 7 8 9 10 x10 METROS
ESCALA 1:100

Nº.	CONCEPTO	FECHA	VERIFC.
1	REVISIÓN 1: RESPUESTA MEMORANDO SECOB-STZ6-2014-1106-M	23/01/15	

REVISIONES

TYPSA INGENIEROS CONSULTORES Y ARQUITECTOS

MINISTERIO DE EDUCACIÓN DEL ECUADOR

\\.\\XREF_BVRFX-PTC-LOGO_MINEDUC.png

AUTOR: CONSORCIO ISDEFE-TYPSA

RE-MINEDUC-095-2013

DIBUJADO: MGC

REVISADO: DRS

VERIFICADO: GMG + MBB

FIRMADO ARQUITECTO:

ANTONIO SALVADOR
455 4R-11-1534

ESTUDIOS Y DISEÑOS DEFINITIVOS PARA LA CONSTRUCCIÓN DE LA UNIVERSIDAD NACIONAL DE EDUCACIÓN, UNAE, UBICADA EN EL SECTOR CHUQUIPATA - CANTÓN AZOGUES - PROVINCIA DEL CAÑAR

FASE 3B-PE: PROYECTO DE DETALLE DE LAS EDIFICACIONES

PLANO DE :

SECCIONES (I)
SECCIÓN S1
Edificio AD1

APROBADO MINEDUC	HOJA Nº	PLANO Nº	EDICION	FECHA	ESCALA	SUSTITUYE A
	1/1	AD1-009	2	23/01/2015	1/100	---

SELLO Y APROBACIÓN

AD1-444-SB-PE-PL-AD1-009-01-Secciones-ISDEFE.dwg