

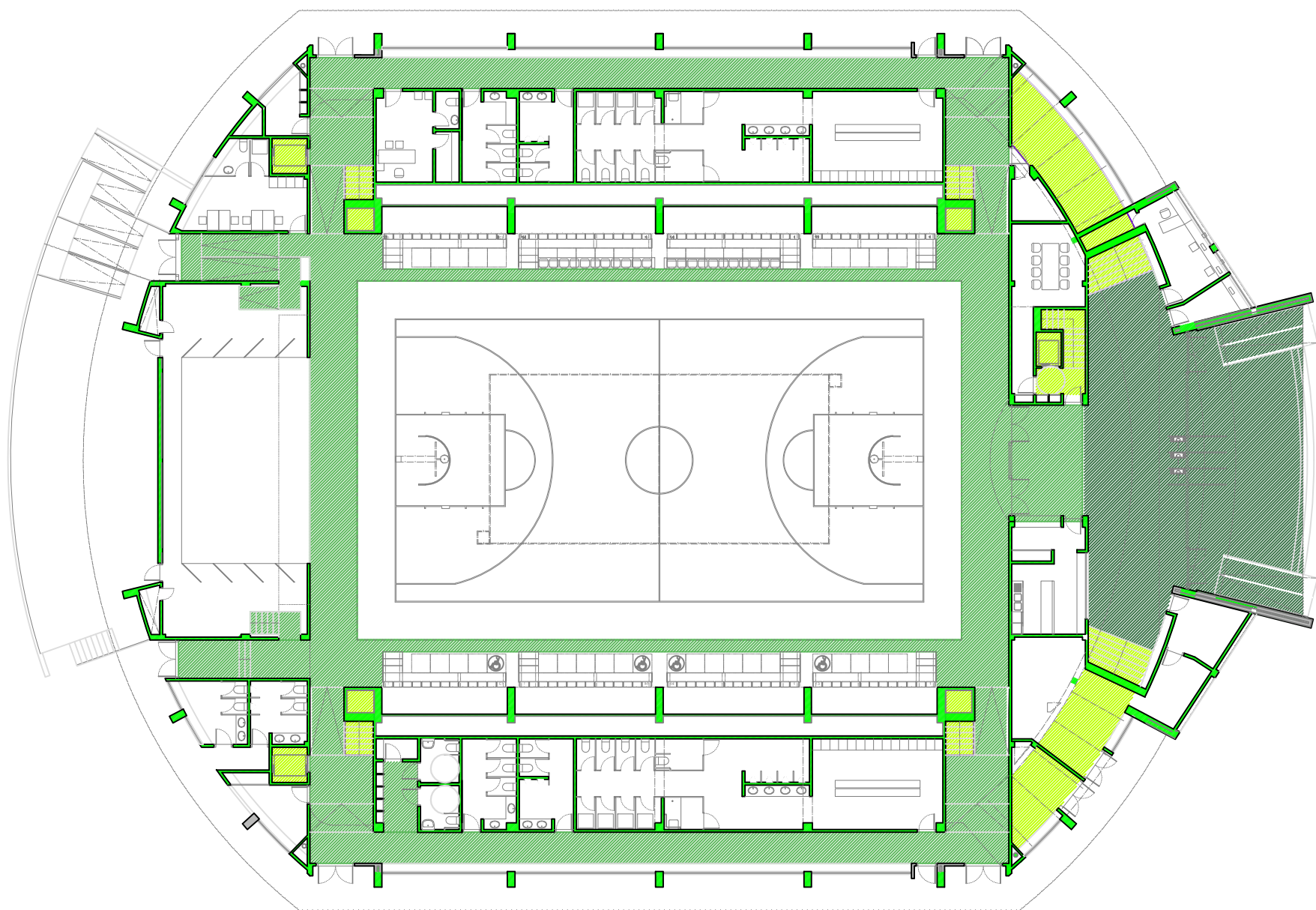

ESQUEMAS DE USO

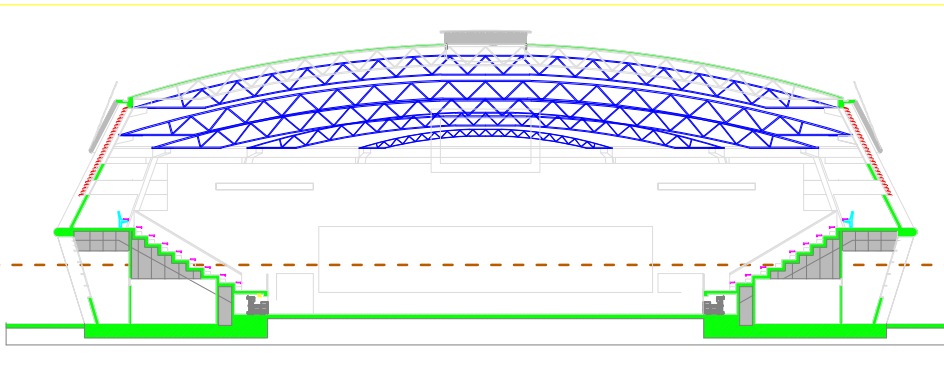
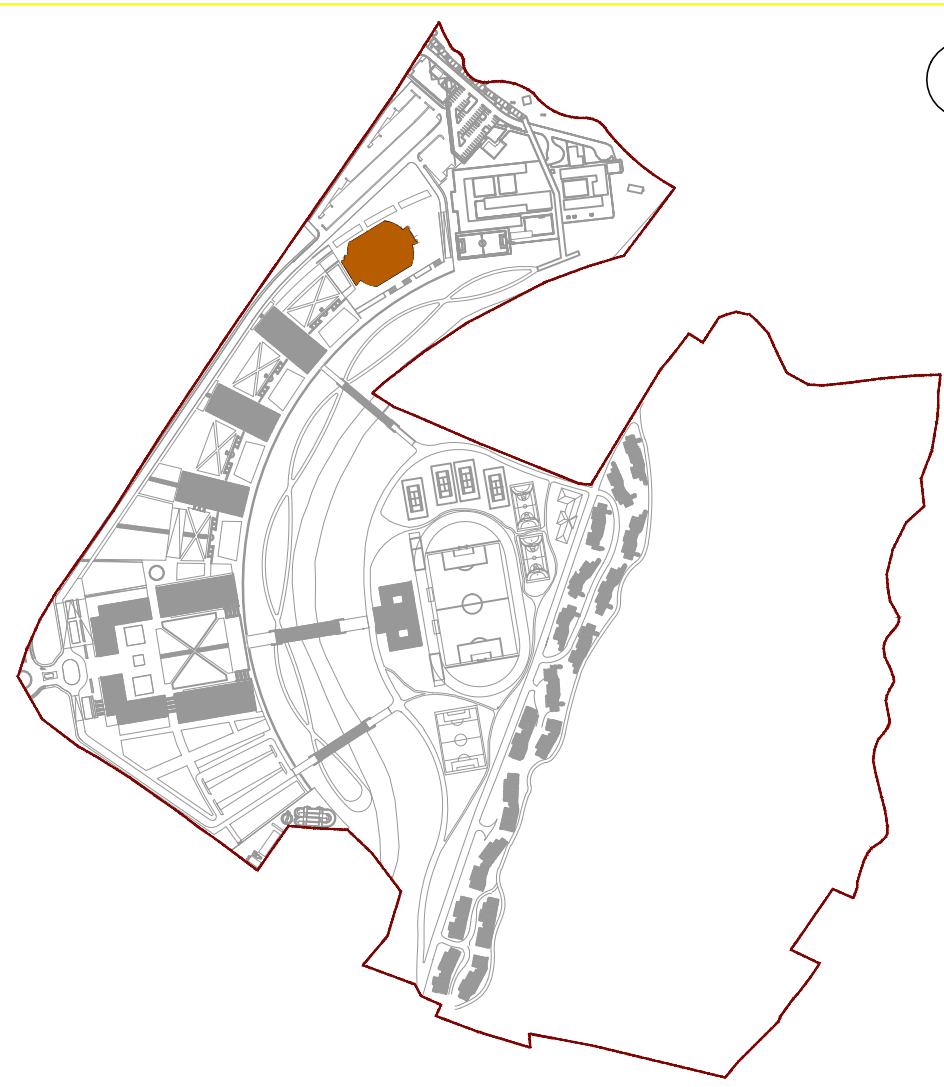

ESQUEMAS DE CIRCULACIÓN

POLIDEPORTIVO - COLISEO						
PLANTA BAJA						
CIRCULACIONES						
	VESTIBULO PRINCIPAL	1	187.50	187.50		
	CIRCULACION HORIZONTAL	1	440.70	440.70		
	CIRCULACION VERTICAL	1	111.70	111.70		
	TOTAL CIRCULACIONES			739.90		
USOS						
	ESCENARIO EXTERIOR	1	136.19	136.19		
	ESCENARIO INTERIOR	1	136.53	136.53		
	PISTA POLIDEPORTIVA	1	608.00	608.00		
	GRADERIO RETRACTIL	2	55.15	110.30		
	CUARTO DE JUECES	1	21.36	21.36		
	VESTUARIOS	2	91.30	182.60		
	ASEOS MUJERES	2	13.53	27.06		
	ASEOS HOMBRERES	2	19.55	39.10		
	ASEOS ADAPTADOS	2	4.77	9.54		
	ASEOS EXTERIOR	1	23.47	23.47		
	SALA DE REUNIONES	1	22.00	22.00		
	TAQUILLAS	1	16.76	16.76		
	CONSERJE	1	5.42	5.42		
	BAR - GUARDARROPA	1	22.67	22.67		
	OFICIO LIMPIEZA	1	2.36	2.36		
	C. TECNICO 01	1	7.68	7.68		
	C. TECNICO 02	1	6.72	6.72		
	C. TECNICO 03 (ACS-SOLAR)	1	23.03	23.03		
	C. TECNICO 04 (RACK)	1	5.42	5.42		
	C. TECNICO 05 (GRUPO)	1	12.60	12.60		
	C. TECNICO 06 (C. TRANSFORM)	1	31.71	31.71		
	C. TECNICO 07 (SAI + TEP)	1	18.68	18.68		
	TOTAL USOS			456.82		
TOTAL SUPERFICIE ÚTIL PLANTA BAJA				1196.72		
TOTAL SUPERFICIE CONSTRUIDA PLANTA BAJA				2228.90		
CAPACIDADES						
CAPACIDAD GRADERIOS RETRACTILES				292 Pers		
CAPACIDAD CANCHA INTERIOR (USO ESCENICO)				635 Pers		



Nº.	CONCEPTO				FECHA	VERIFC.
	REVISIONES					
 AUTOR: CONSORCIO SDEFE-TYPESA		MINISTERIO DE EDUCACION DEL ECUADOR		RE-MINEDUC-095-2013		
DIBUJADO:		ESTUDIOS Y DISEÑOS DEFINITIVOS PARA LA CONSTRUCCIÓN DE LA				
FFP		UNIVERSIDAD NACIONAL DE EDUCACIÓN, UNA-E, UBICADA EN EL				
REVISTADO:		SECTOR CHUQUIPATA - CANTÓN AZOGUES - PROVINCIA DEL				
VDG		CAÑAR				
VERIFICADO:		FASE 3B-PE: PROYECTO DE DETALLE DE LAS EDIFICACIONES				
GMG + MBB		PLANO DE:				
FIRMADO ARQUITECTO:		USOS Y SUPERFICIES				
ANTONIO SALVADOR		PLANTA BAJA				
# 455 46-11-1334		Polideportivo				
APROBADO MINEDUC		HOJA N°	PLANO N°	EDICION	FECHA	ESCALA
		1/1	POL-001	1	30/10/2014	1/150
						SUSTITUYE A
						—

SELLO Y APROBACIÓN



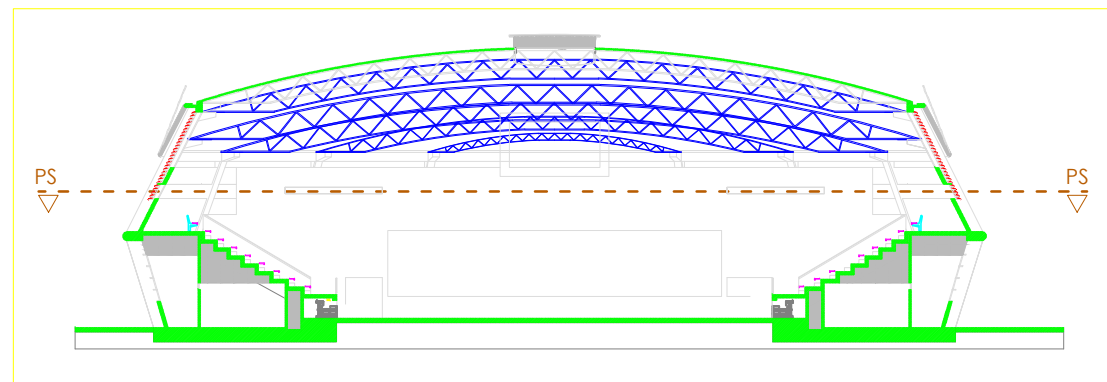
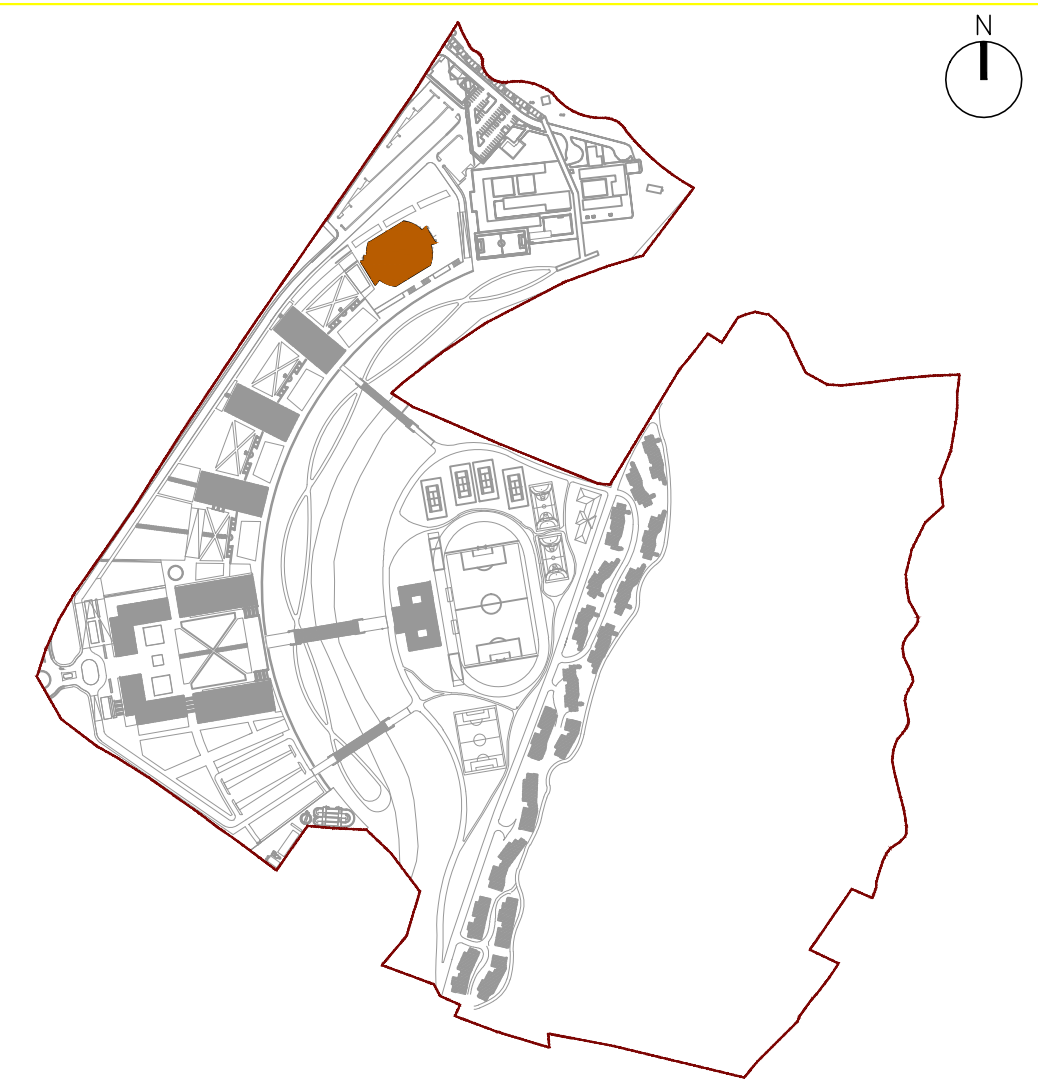
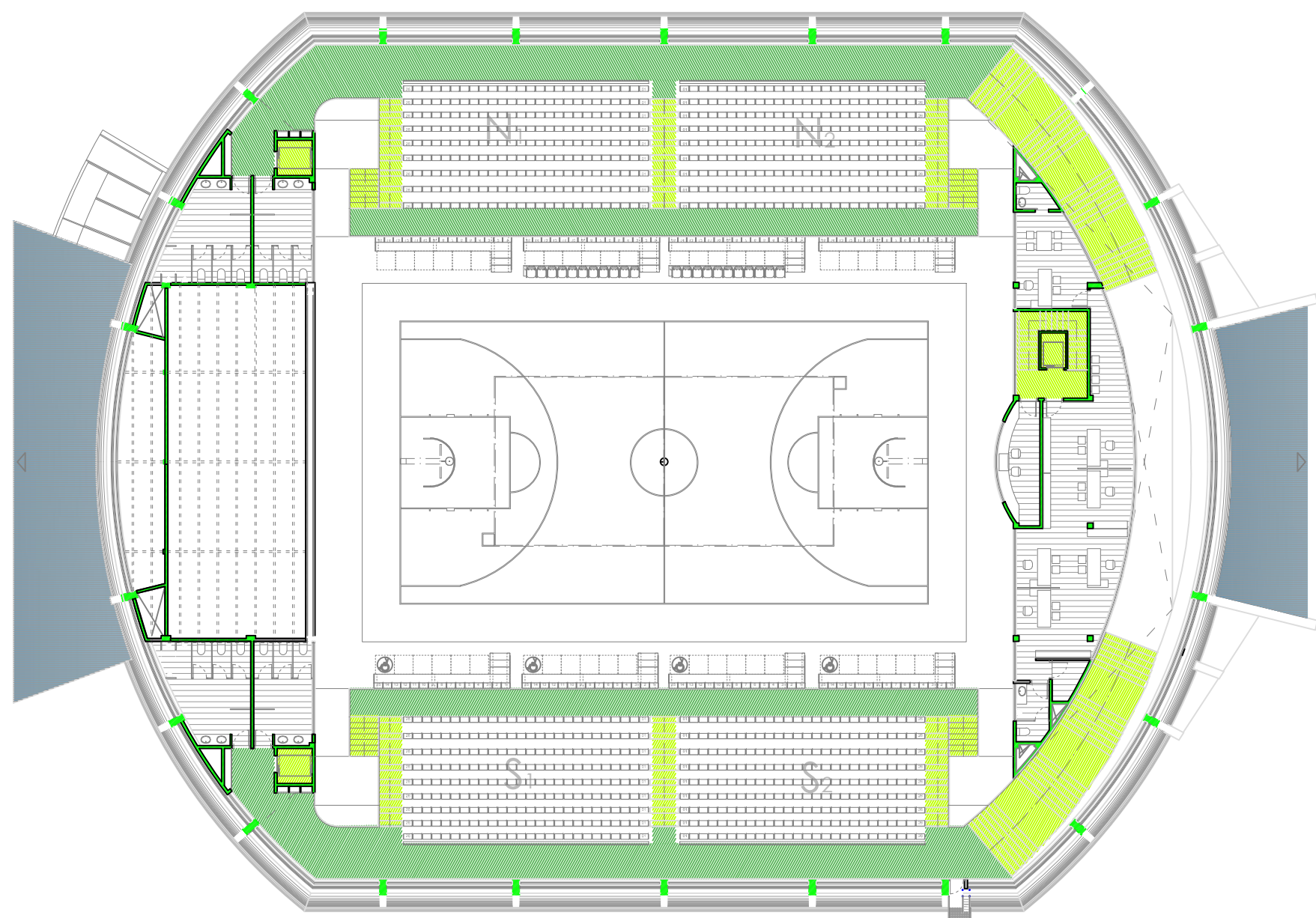
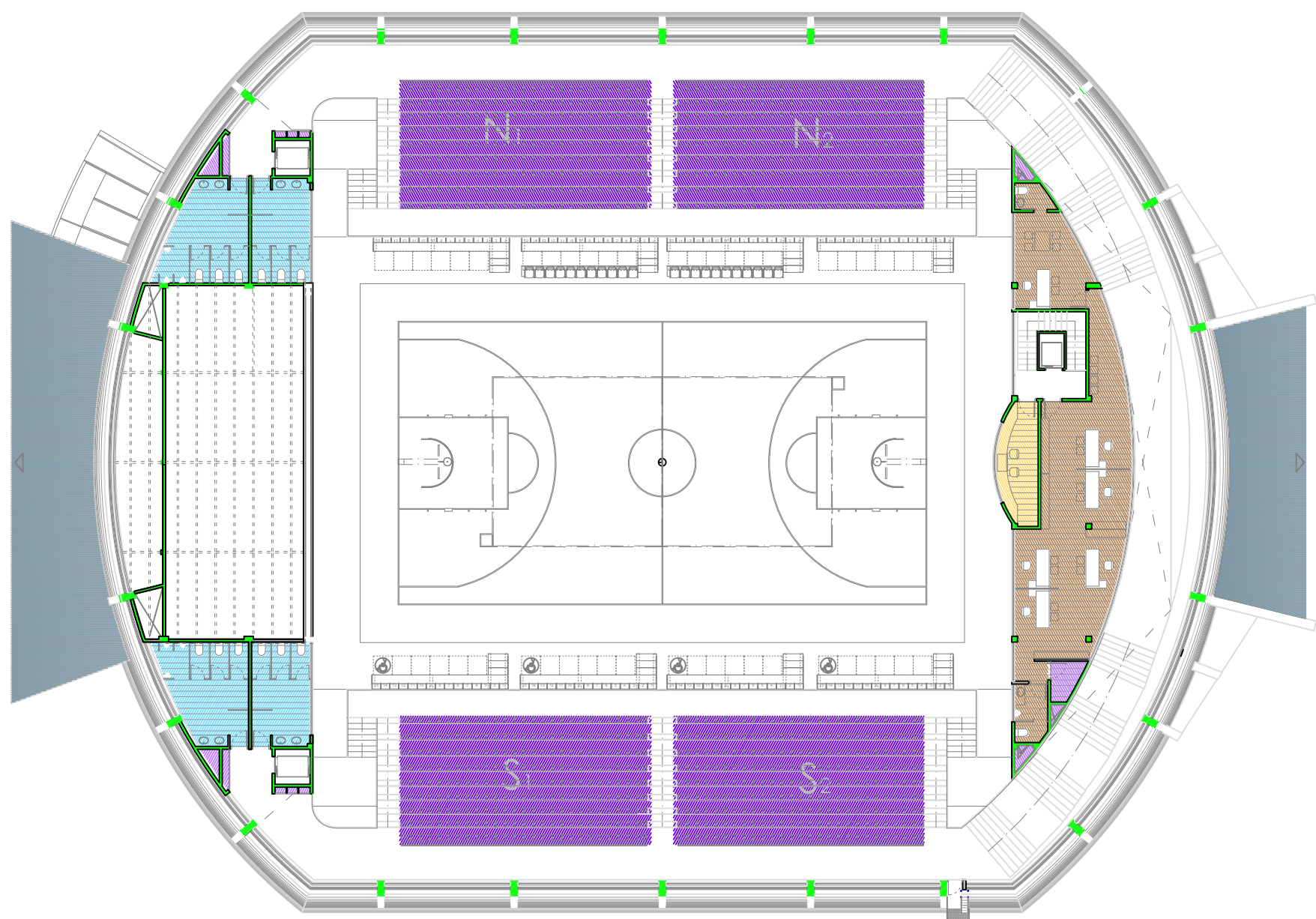
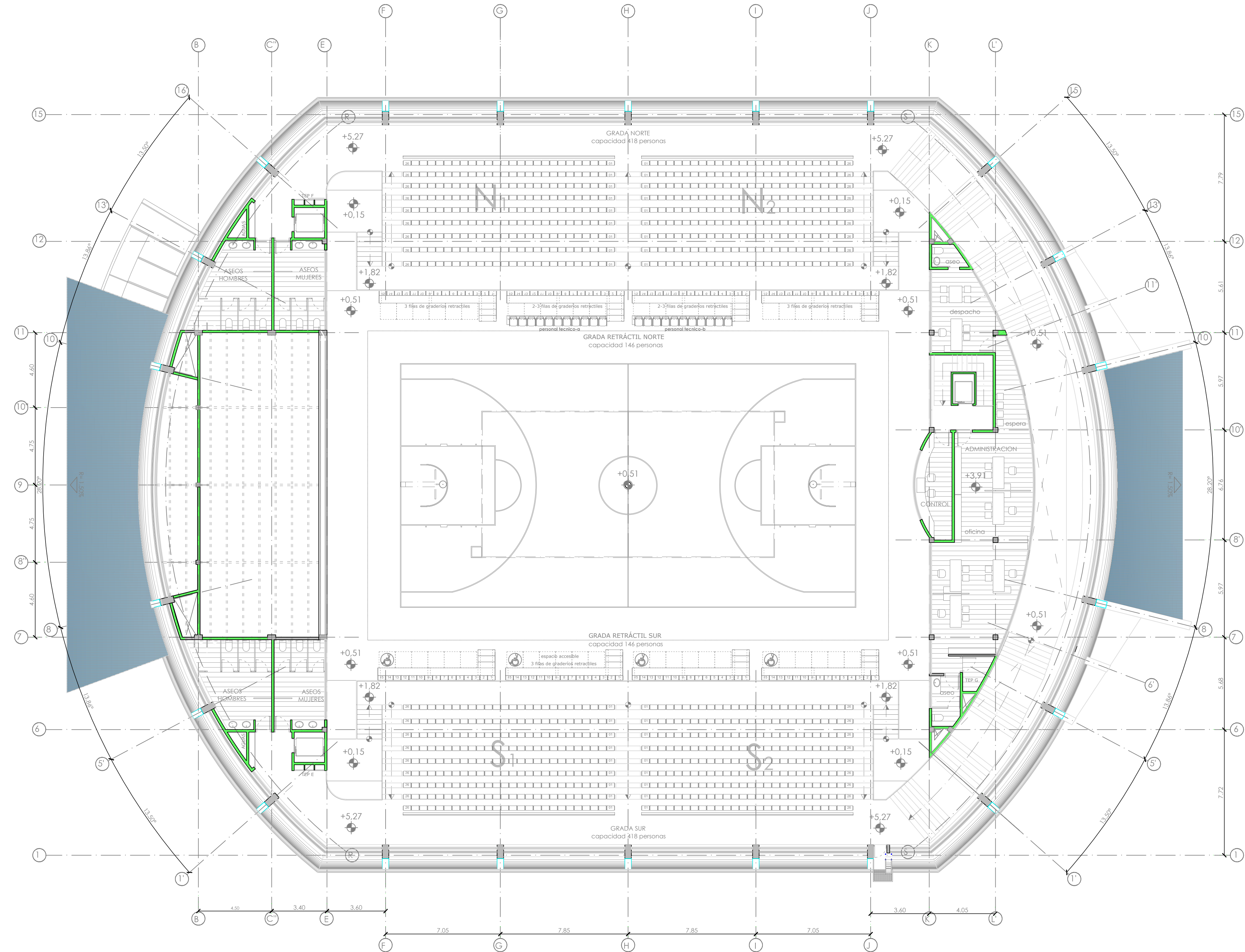

0 1 2 3 4 5 6 7 8 9 10 11 12 13 14 15 x10 METROS  
ESCALA 1:150

Nº.	CONCEPTO			FECHA	VERIFIC.			
REVISIONES								
 AUTOR: CONSORCIO SDEE-TYPESA CUBIADO: FFP REVISADO: VDG VERIFICADO: GWG + MBB FIRMADO ARQUITECTO: ANTONIO SALVADOR # 455 48-11-1334	MINISTERIO DE EDUCACIÓN DEL ECUADOR		RE-MINEDUC-095-2013					
	ESTUDIOS Y DISEÑOS DEFINITIVOS PARA LA CONSTRUCCIÓN DE LA UNIVERSIDAD NACIONAL DE EDUCACIÓN, UNAE, UBICADA EN EL SECTOR CHUQUIPATA - CANTÓN AZOGUES - PROVINCIA DEL CAÑAR							
	FASE 3B-PE: PROYECTO DE DETALLE DE LAS EDIFICACIONES							
	PLANO DE: <div>USOS Y SUPERFICIES</div> <div>PLANTA PRIMERA</div> <div>Polideportivo</div>							
APROBADO MINEDUC	HOJA Nº 1/1	PLANO Nº POL-002	EDICIÓN 1	FECHA 30/10/2014	ESCALA 1/150			
SUSTITUYE A ---								

SELLO Y APROBACIÓN

POLIDEPORTIVO - COLISEO			
PLANTA PRIMERA			
CIRCULACIONES	VESTÍBULO PRINCIPAL	1	0.00
	CIRCULACIÓN HORIZONTAL	2	140.26
	CIRCULACIÓN VERTICAL	6	6.96
	TOTAL CIRCULACIONES		322.28
USOS	GRADERÍO	4	90.23
	ASEOS MUJERES	2	17.03
	ASEOS HOMBRRES	2	22.15
	ADMINISTRACIÓN	1	104.66
	CONTROL	1	12.58
	C. TÉCNICOS	1	8.28
TOTAL USOS			203.88
TOTAL SUPERFICIE ÚTIL PLANTA PRIMERA			526.16
TOTAL SUPERFICIE CONSTRUIDA PLANTA PRIMERA			1078.00
CAPACIDADES			
CAPACIDAD GRADERÍOS		836 Pers	
CAPACIDAD ADMINISTRACIÓN		17 Pers	



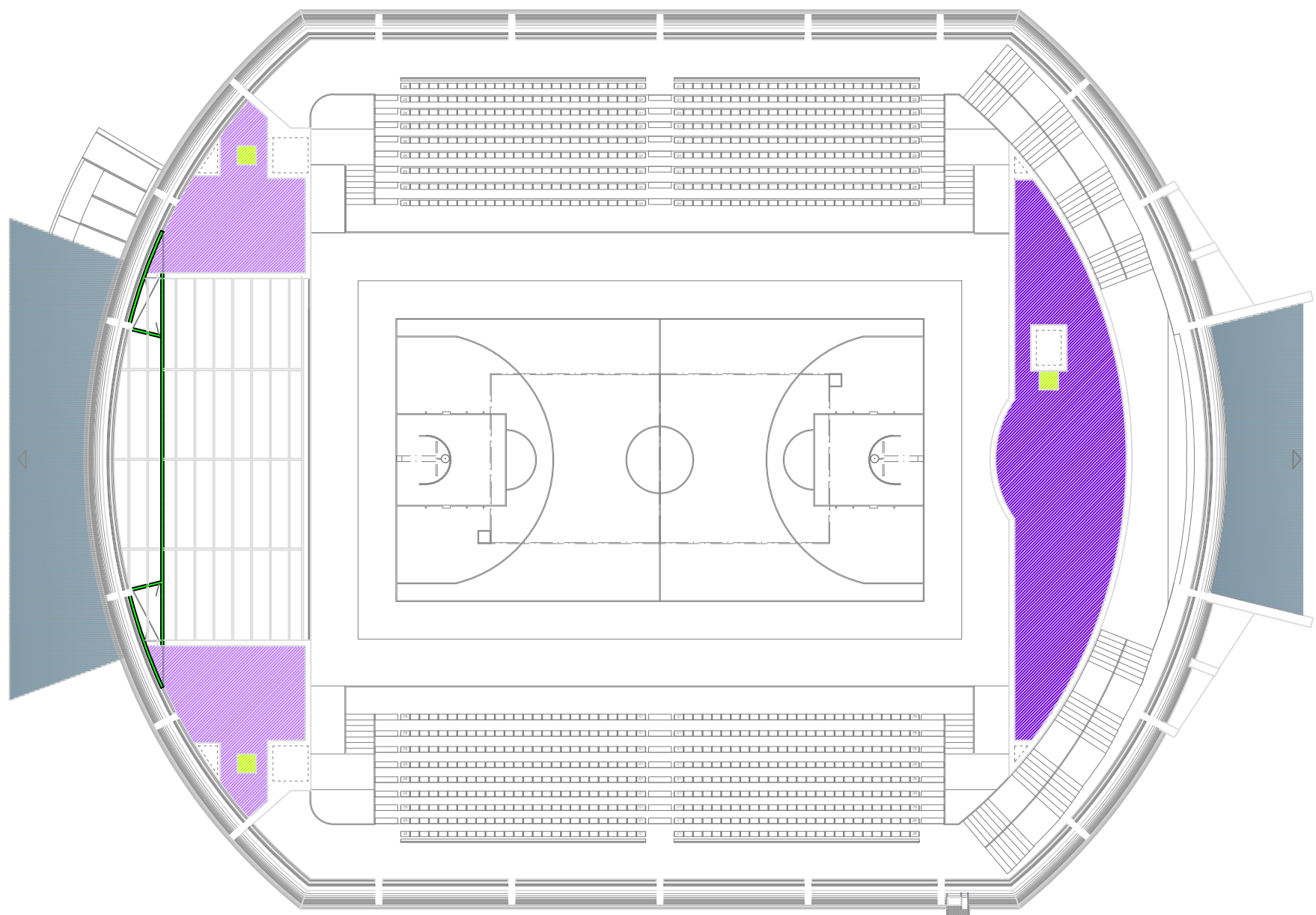
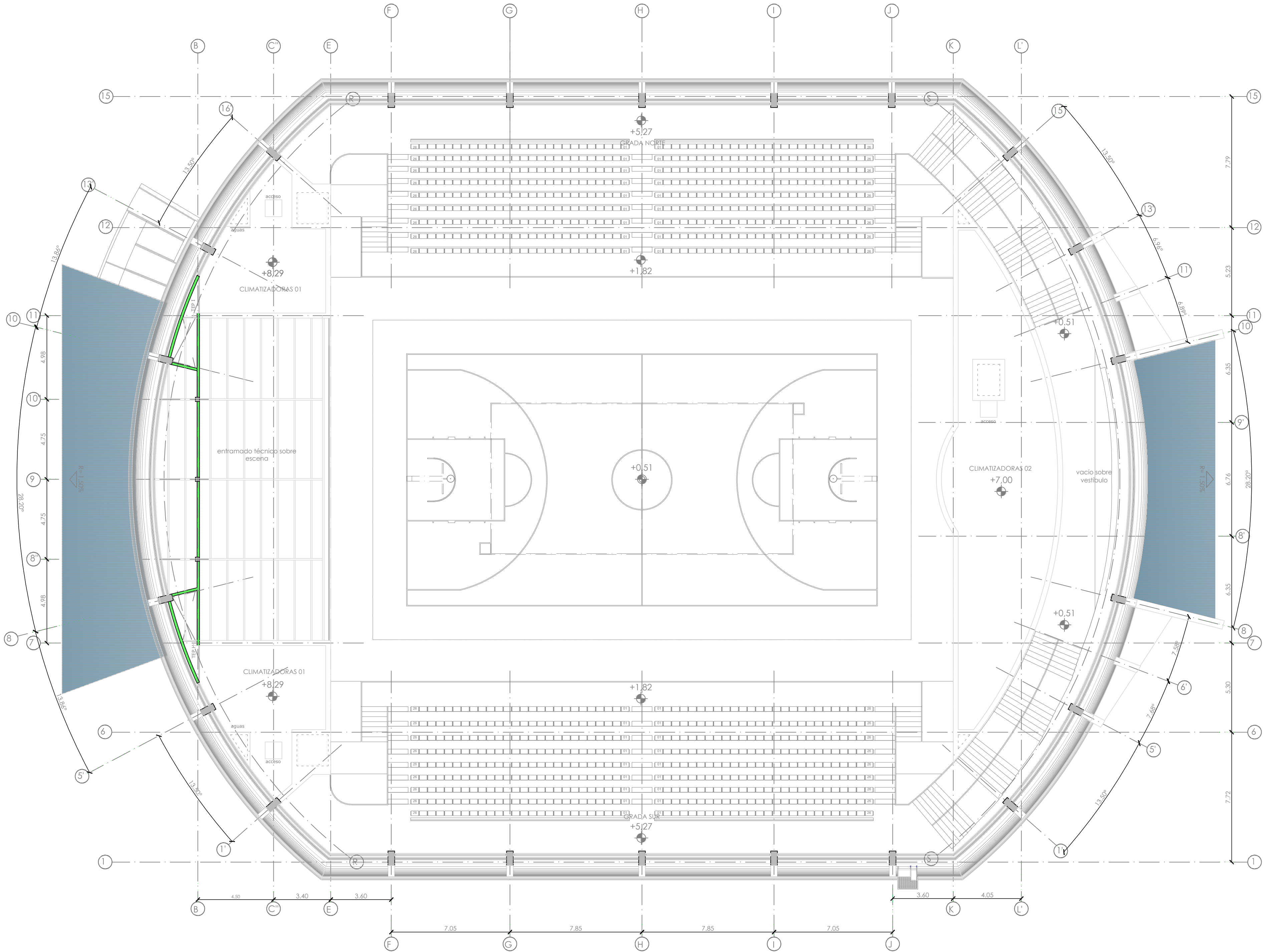

POLIDEPORTIVO - COLISEO				
PLANTA SEGUNDA - BAJO CUBIERTA				
CIRCULACIONES				
VESTIBULO PRINCIPAL	1	0,00	0,00	
CIRCULACION HORIZONTAL	1	0,00	0,00	
CIRCULACION VERTICAL	3		1	3,00
TOTAL CIRCULACIONES				3,00
USOS				
CLIMATIZADORAS 01	2	44,20	88,40	
CLIMATIZADORAS 02	1	127,42	127,42	
TOTAL USOS				215,82
TOTAL SUPERFICIE ÚTIL PLANTA SEGUNDA				218,82
TOTAL SUPERFICIE CONSTRUIDA PLANTA SEGUNDA				286,46

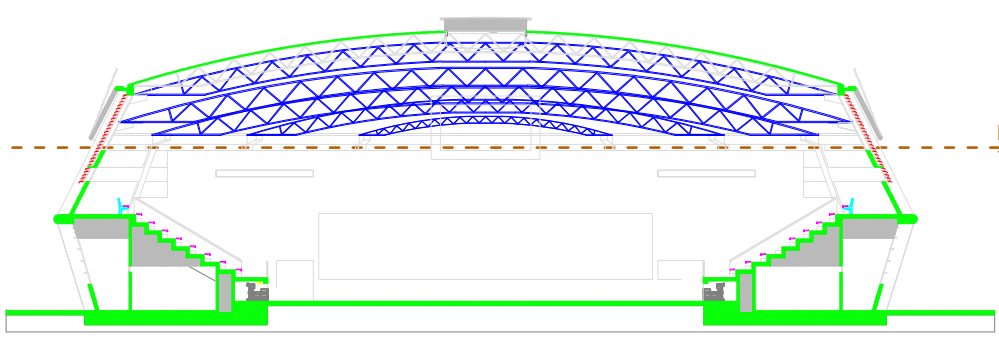
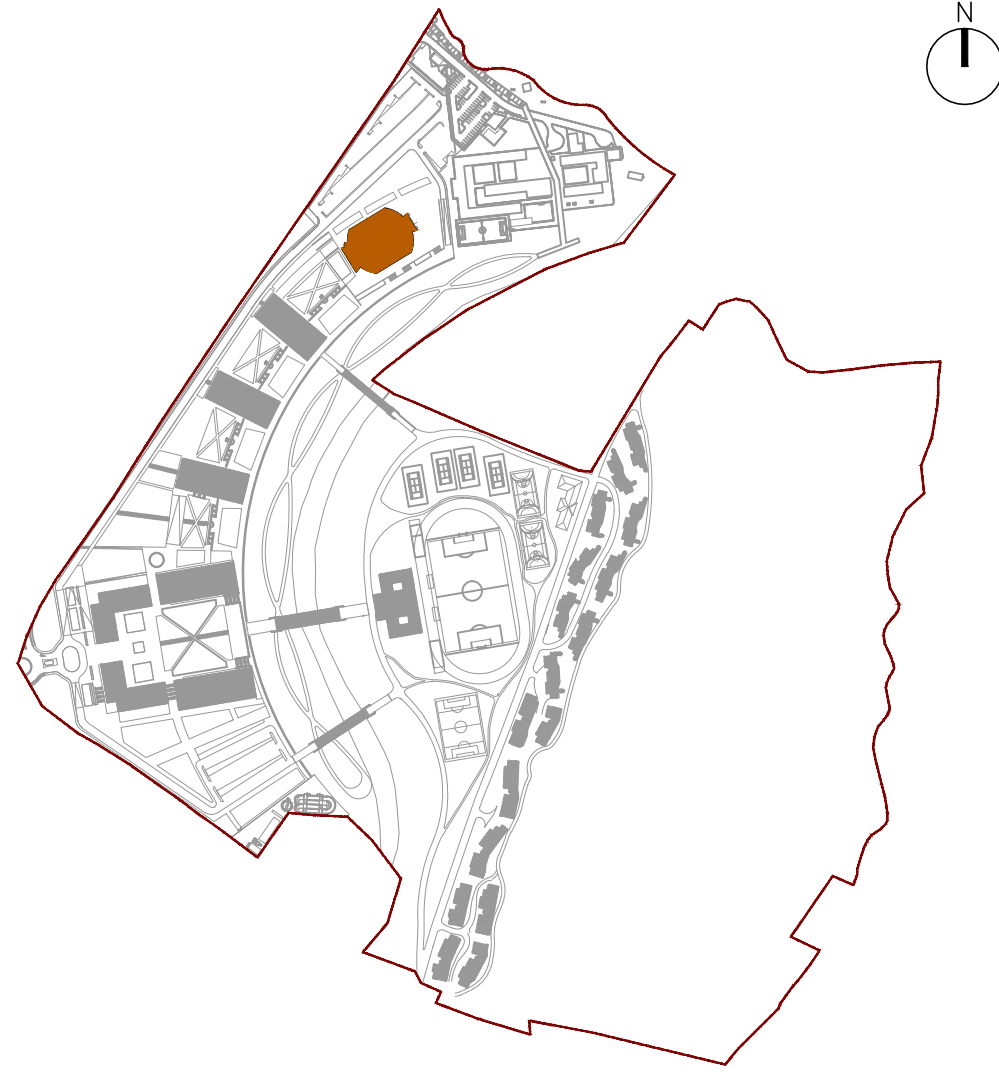

Nº.	CONCEPTO			FECHA	VERIF.C.
REVISIONES					
		MINISTERIO DE EDUCACIÓN DEL ECUADOR		RE-MINEDUC-OPS-2013	
AUTOR: CONSORCIO SDE-TYPESA					
DISEÑADO:		ESTUDIOS Y DISEÑOS DEFINITIVOS PARA LA CONSTRUCCIÓN DE LA UNIVERSIDAD NACIONAL DE EDUCACIÓN, UNAE, UBICADA EN EL SECTOR CHUQUIPATA - CANTÓN AZOGUES - PROVINCIA DEL CAÑAR			
REVISADO:		VDG			
VERIFICADO:		GWG + MBB			
FIRMADO ARQUITECTO:		PLANO DE :			
ANTONIO SALVADOR # 455 46-11-1334		USOS Y SUPERFICIES PLANTA BAJO CUBIERTA Polideportivo			
APROBADO MINEDUC	HOJA Nº 1/1	PLANO Nº POL-003	EDICION 1	FECHA 30/10/2014	ESCALA 1/150
				SUSTITUYE A ---	

SELLO Y APROBACIÓN

ESQUEMAS DE CIRCULACIONES Y USOS



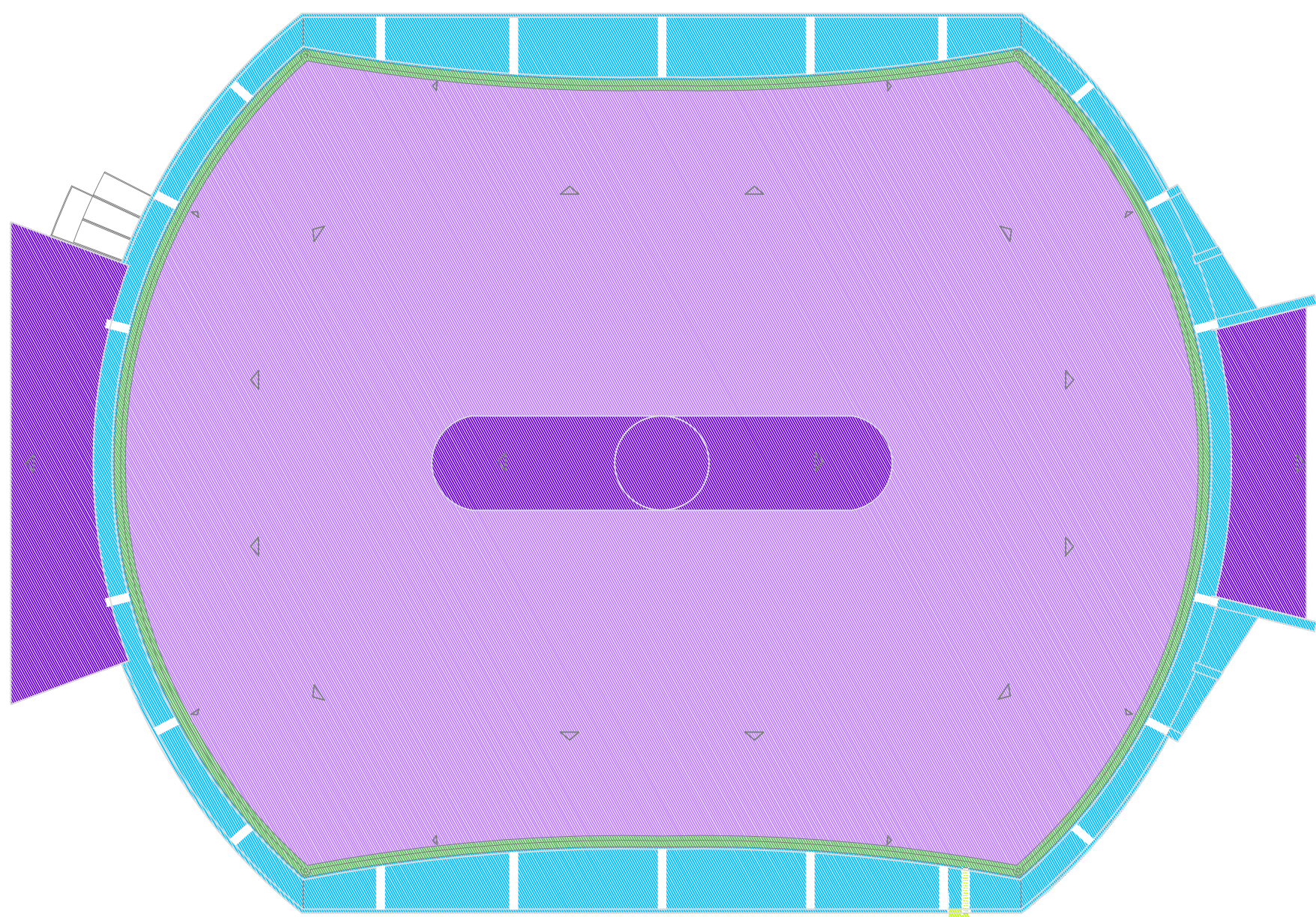
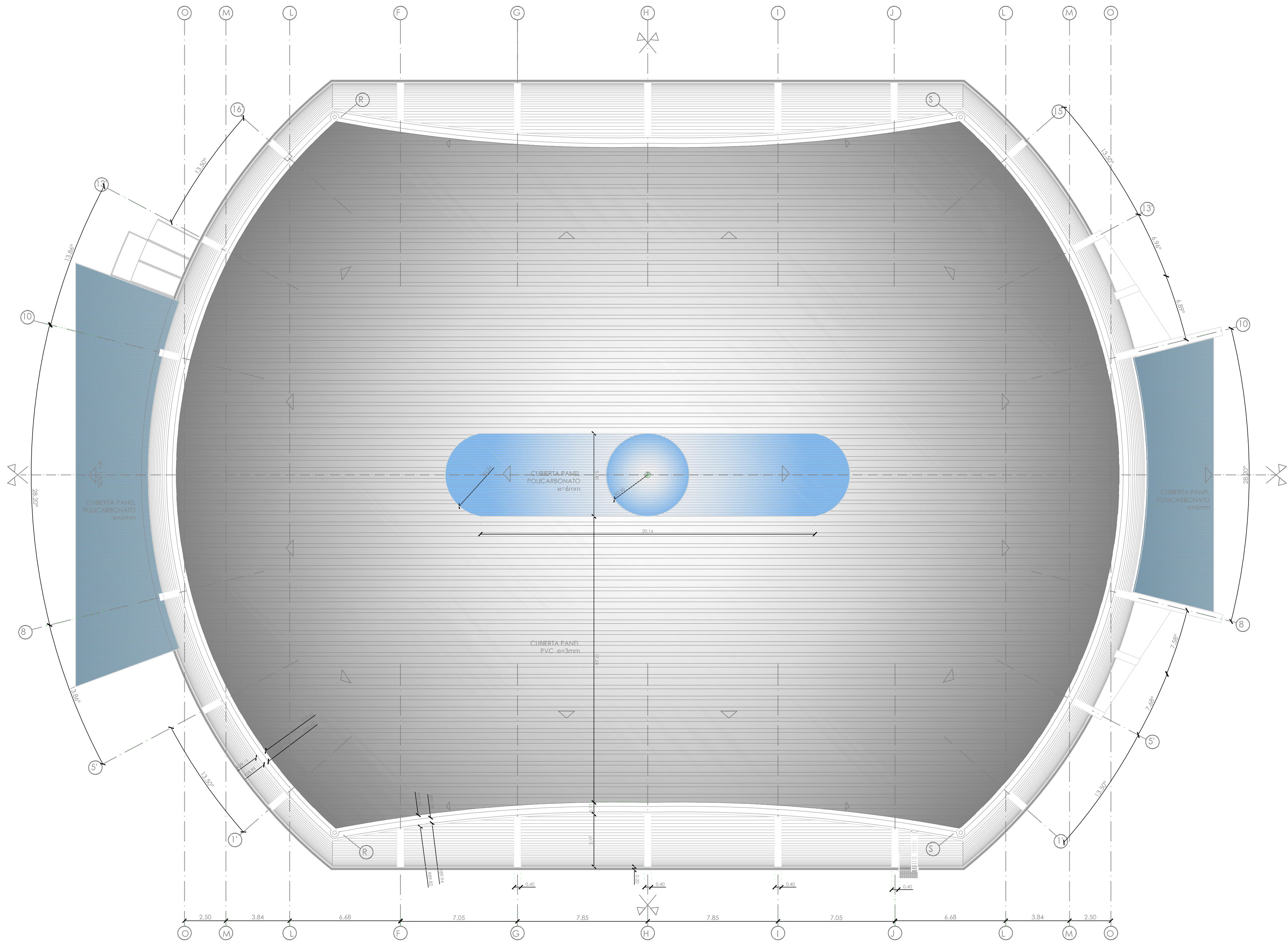

POLIDEPORTIVO - COLISEO			
PLANTA CUBIERTA			
CIRCULACIONES			
	VESTIBULO PRINCIPAL	1	0,00 0,00
	CIRCULACION HORIZONTAL	1	0,00 0,00
	CIRCULACION VERTICAL	3	1 3,00
	TOTAL CIRCULACIONES		3,00
USOS			
	CUBIERTA DECK PVC	1	1968,20 1968,20
	CUBIERTA TRANSLUCIDA POLICARBONATO	1	301,64 301,64
	OTRAS CUBIERTAS	1	395,50 395,50
	TOTAL USOS		2665,34
TOTAL SUPERFICIE CUBIERTAS			2668,34

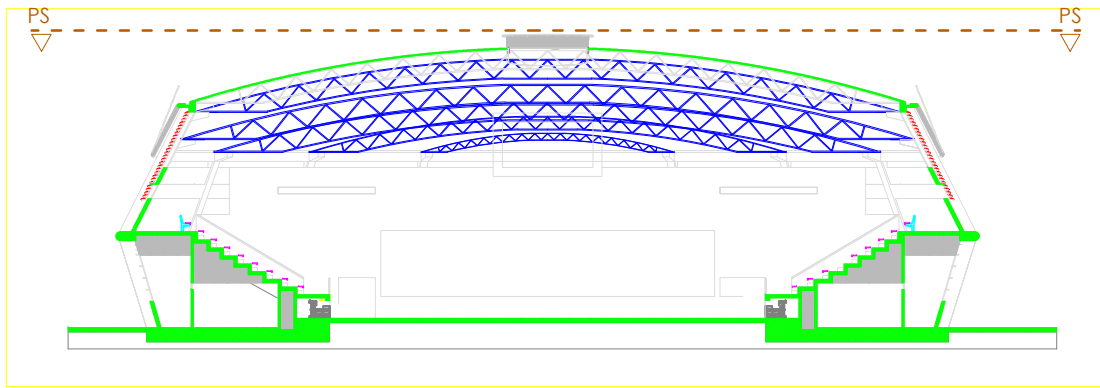
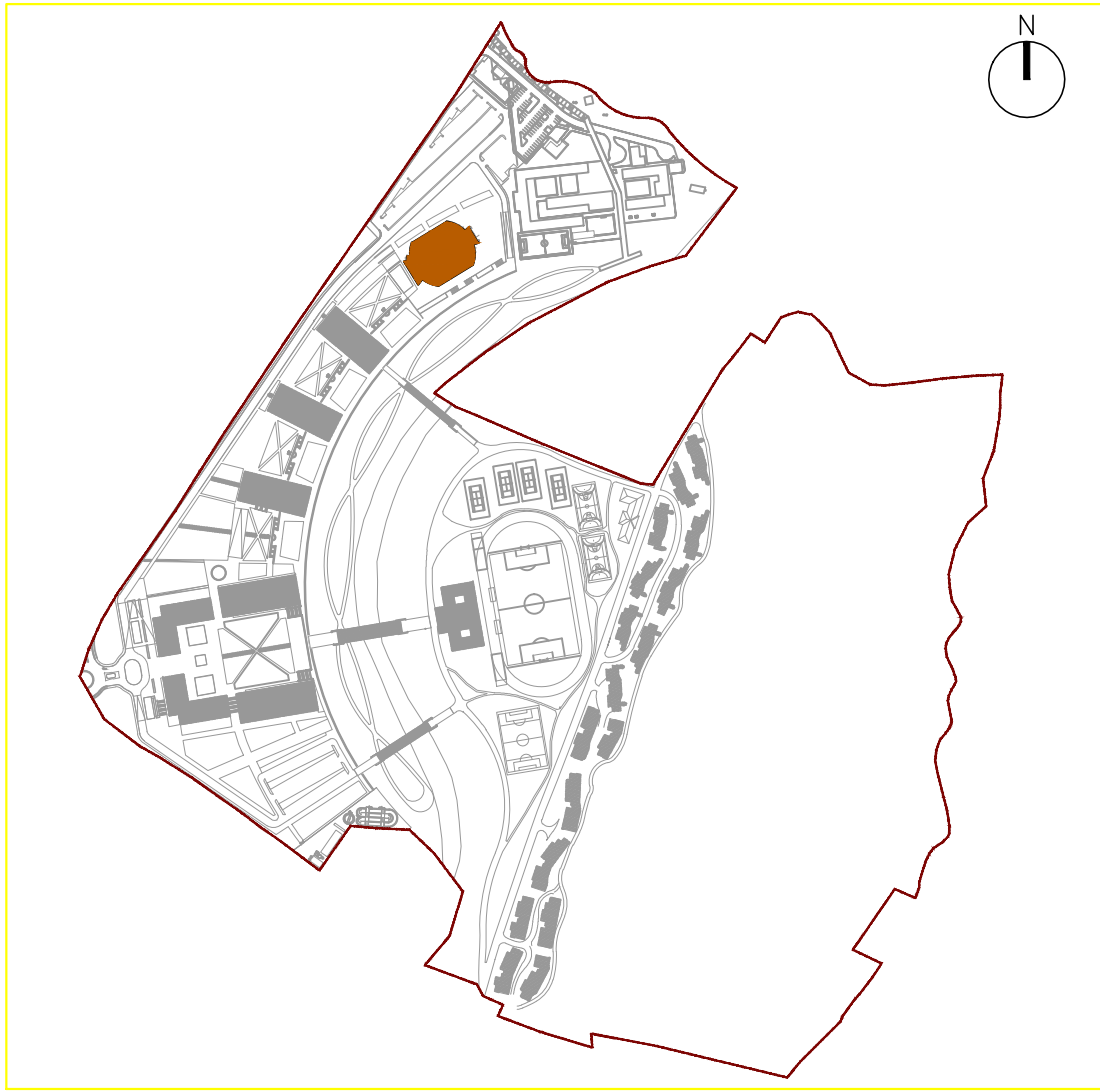

Nº.		CONCEPTO					FECHA		VERIFIC.
		REVISIONES							
		MINISTERIO DE EDUCACIÓN DEL ECUADOR			RE-MINEDUC-095-2013				
AUTOR: CONSORCIO SDEE-TYPESA									
DIBUJADO:		ESTUDIOS Y DISEÑOS DEFINITIVOS PARA LA CONSTRUCCIÓN DE LA UNIVERSIDAD NACIONAL DE EDUCACIÓN, UNAE, UBICADA EN EL SECTOR CHUQUIPATA - CANTÓN AZOGUES - PROVINCIA DEL CAÑAR							
REVISADO:		VDG							
VERIFICADO:		GWW + MBB							
FIRMADO ARQUITECTO:		PLANO DE:							
ANTONIO SALVADOR # 455 48-11-1334		USOS Y SUPERFICIES PLANTA DE CUBIERTA Polideportivo							
APROBADO MINEDUC		HOJA Nº 1/1	PLANO Nº POL-003	EDICION 1	FECHA 30/10/2014	ESCALA 1/150	SUSTITUYE A ---		

SELLO Y APROBACIÓN



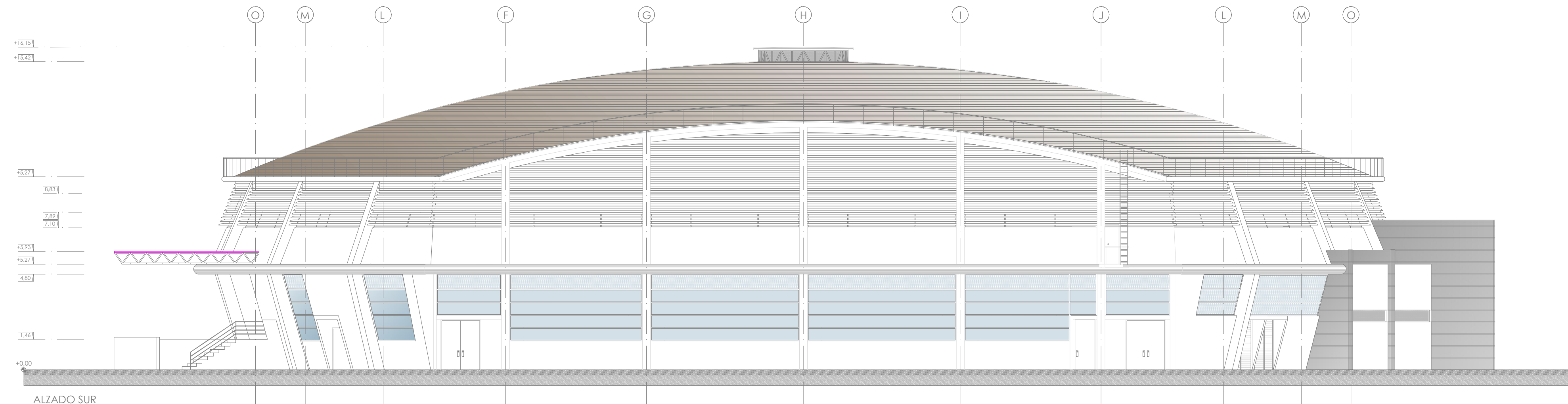

ALZADO SUR  
sección por escenarios (externo e interno), pista  
polideportiva, administración, vestíbulo y acceso principal.

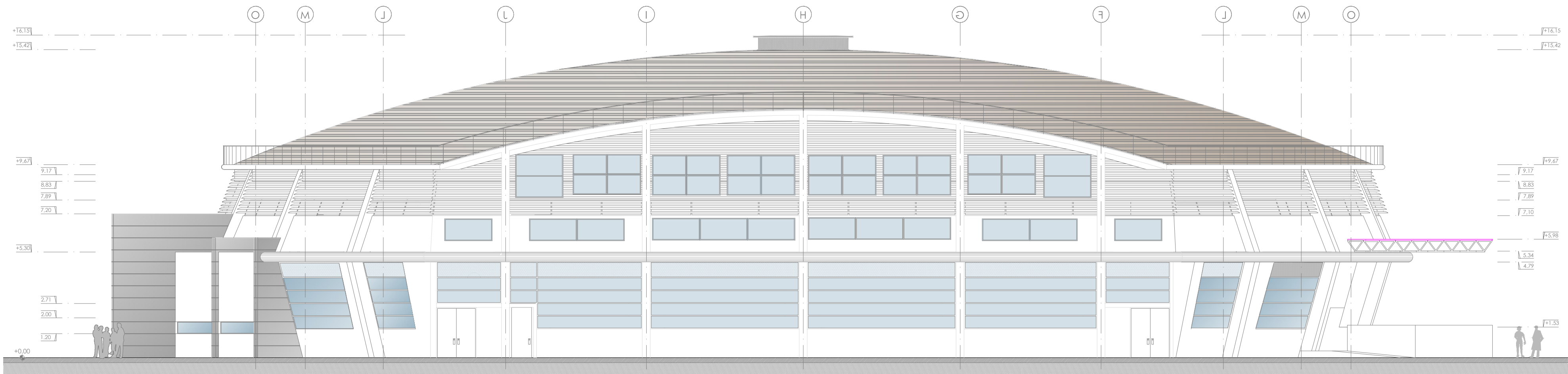

ALZADO NORTE  
Integración en fachada de captadores solares térmicos y fotovoltaicos



ALZADO ESTE  
acceso principal, taquillas.

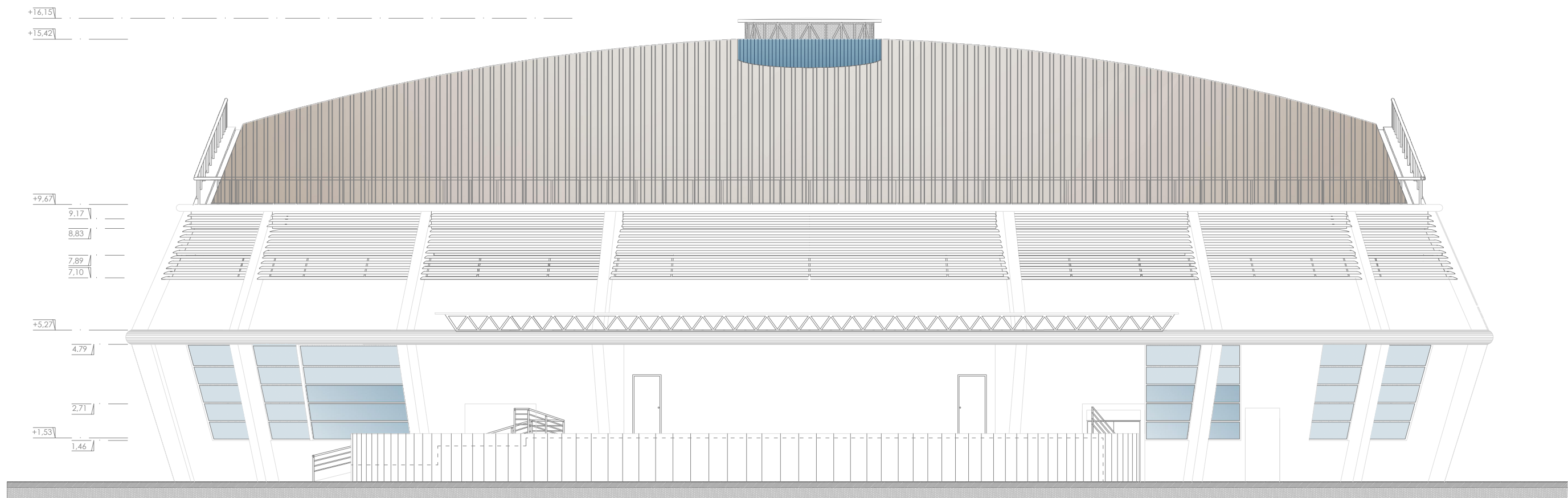

ALZADO OESTE  
escenario exterior, salidas de evacuación.

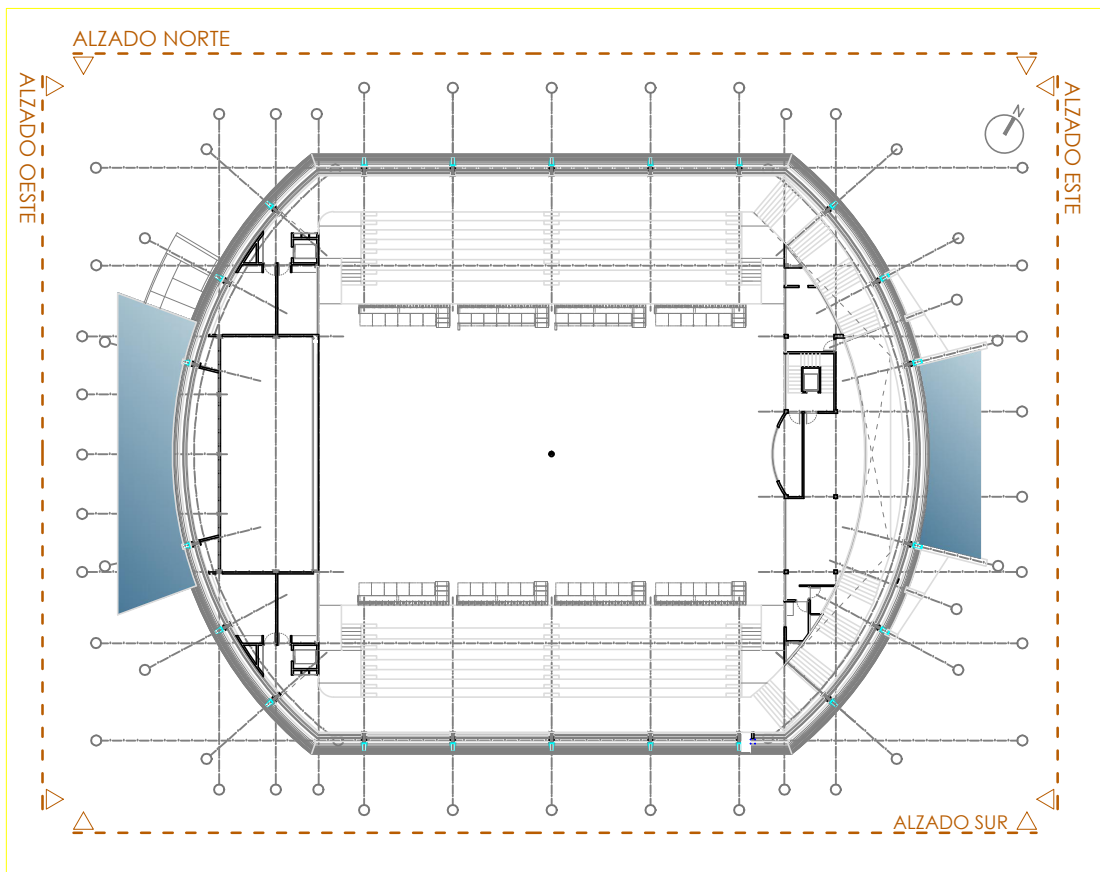
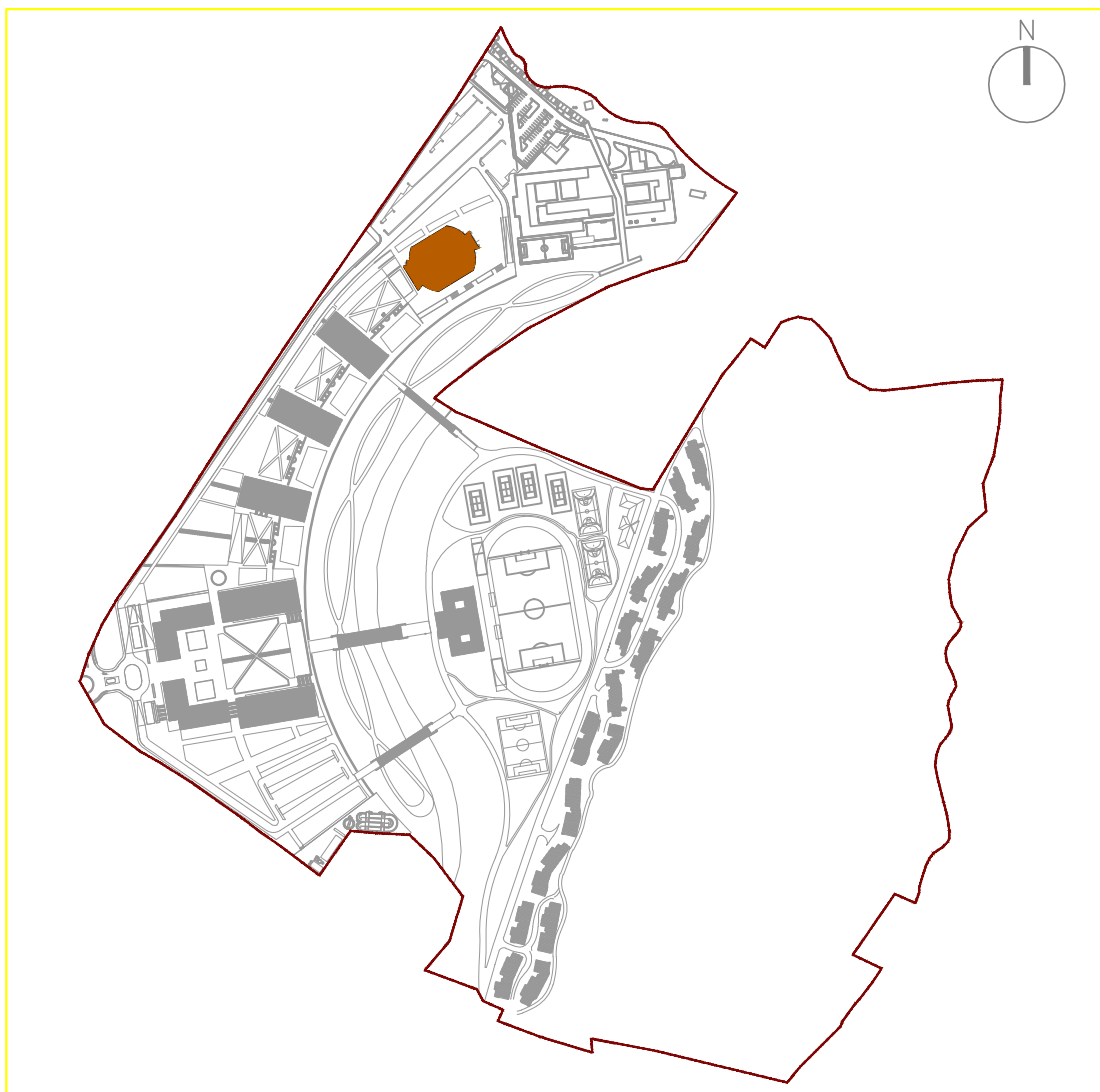

0 1.5 3 4.5 6 7.5 9 10.5 12 13.5 15 x10 METROS  
ESCALA 1:150

Nº.	CONCEPTO			FECHA	VERIFIC.			
	REVISIONES							
 AUTOR: CONSORCIO SDE-TYPESA	MINISTERIO DE EDUCACION DEL ECUADOR		RE-MINEDUC-095-2013					
DIBUJADO: FFP	ESTUDIOS Y DISEÑOS DEFINITIVOS PARA LA CONSTRUCCIÓN DE LA UNIVERSIDAD NACIONAL DE EDUCACIÓN, UNAE, UBICADA EN EL SECTOR CHUQUIPATA - CANTÓN AZOGUES - PROVINCIA DEL CAÑAR							
REVISADO: VDG	FASE 3B-PE: PROYECTO DE DETALLE DE LAS EDIFICACION							
VERIFICADO: GMG + MBB	ALZADOS Y SECCIONES ALZADOS Polideportivo							
FIRMADO ARQUITECTO: ANTONIO SALVADOR # 455 48-11-1334	PLANO DE:							
APROBADO MINEDUC:	HOJA Nº 1/1	PLANO Nº POL-005	EDICIÓN 1	FECHA 30/10/2014	ESCALA 1/150			
SUSTITUYE A ---								

SELLO Y APROBACIÓN



