Art. 7 de la Ley Orgánica de Transparencia y Acceso a la Información Pública - LOTAIP

Literal a1) Estructura orgánica funcional

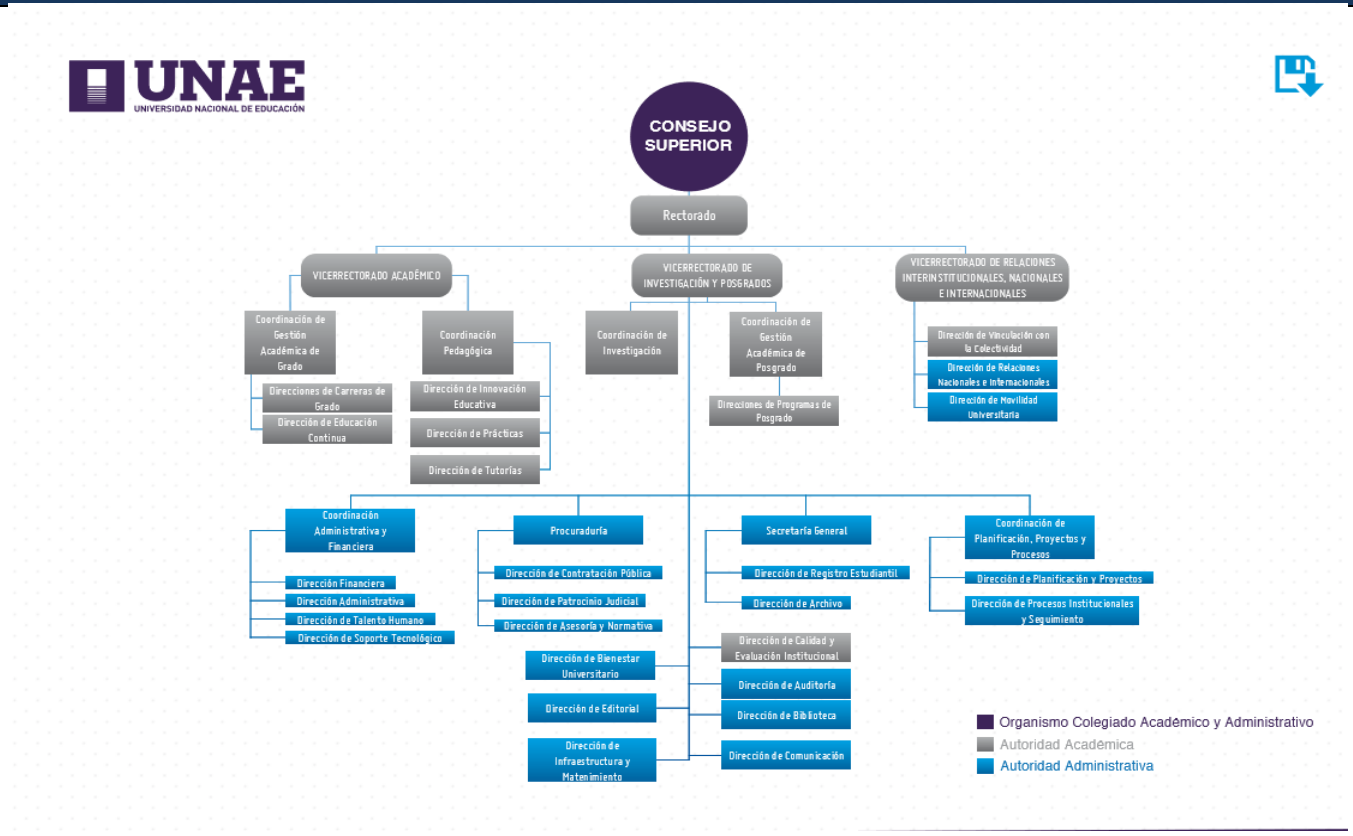

LINK PARA DESCARGAR EL ESTATUTO ORGÁNICO / ESTATUTO POR PROCESOS	Estatuto UNAE (actualizado)
FECHA ACTUALIZACIÓN DE LA INFORMACIÓN:	03/04/2019
PERIODICIDAD DE ACTUALIZACIÓN DE LA INFORMACIÓN:	TRIMESTRAL
UNIDAD POSEEDORA DE LA INFORMACION - LITERAL a1):	COORDINACIÓN DE PLANIFICACIÓN, PROYECTOS Y PROCESOS
RESPONSABLE DE LA UNIDAD POSEEDORA DE LA INFORMACIÓN DEL LITERAL a1):	Lcda. María Caridad Vazquez
CORREO ELECTRÓNICO DEL O LA RESPONSABLE DE LA UNIDAD POSEEDORA DE LA INFORMACIÓN:	maria.vazquez@unae.edu.ec
NÚMERO TELEFÓNICO DEL O LA RESPONSABLE DE LA UNIDAD POSEEDORA DE LA INFORMACIÓN:	07-3701200 EXT.121